

## SCHEMA DI ISCRIZIONE

### DATI PERSONALI

Nome .....  
Cognome .....  
Data e luogo di nascita .....  
Indirizzo .....  
CAP ..... Città ..... Provincia .....  
E-mail .....  
Codice Fiscale .....  
Telefono ..... Fax .....

### DATI PER LA FATTURAZIONE

Ragione sociale .....  
Indirizzo .....  
CAP ..... Città ..... Provincia .....  
Partita IVA .....  
Codice Fiscale .....

**ODONTOIATRA**  Socio ANDI  Non Socio ANDI

N° Iscrizione Albo degli Odontoiatri .....  
della Provincia di .....

- Libero professionista  
 Professionista convenzionato  
 Dipendente pubblico

### MODALITÀ DI PAGAMENTO:

- On line al Provider** su [www.dentistionline.it](http://www.dentistionline.it)  
 **Bonifico Bancario al Provider**  
intestato a: ANDI Servizi S.r.l. Unipersonale  
Farbanca - Sede di Bologna  
IBAN: IT3200311002400001570012744  
**Causale:** Cognome e Nome partecipante,  
Titolo del corso, Data del corso  
 **Pagamento anticipato/Pagamento in sede di corso**  
**alla Segreteria Organizzativa**  
**Contante o Assegno non trasferibile**  
intestato a ANDI Servizi S.r.l. Unipersonale/ SEZIONE PROV.LE  
O DIPART. REGIONALE

### CONSENSO AL TRATTAMENTO DEI DATI PERSONALI

Autorizzo il trattamento dei dati personali per le finalità previste nell'informativa ex art. 13, 14 del Regolamento 679/16. Presa visione dell'Informativa Privacy su <https://www.andi.it/privacy-policy/>

Data ..... Firma .....

Con la sponsorizzazione non condizionante:

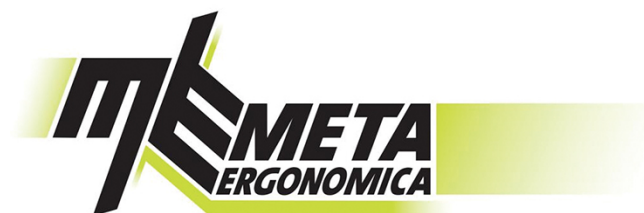

Con il Patrocinio:



In collaborazione con **ANDI Sezione Prov.le di Lecce**

## CHIRURGIA ESTRATTIVA DEI TERZI MOLARI

Il corso è accreditato con 9,6 ECM



**SABATO 1 OTTOBRE 2022 - ORE 8.30**

**Arthotel & Park**

Via Giorgio de Chirico, 1 - Lecce





## PROGRAMMA

**8.30/10.30**

Risk assessment e previsione del livello di difficoltà di un terzo molare  
Tecnica chirurgica e strumentario dedicato  
RE-LIVE con chirurgia step-by-step di un terzo molare mandibolare.

**10.30/11.00 Break**

**10.00/13.00**

La tecnologia nella chirurgia degli ottavi  
Manipolo piezoelettrico ed estrazioni magneto-dinamiche Chirurgia computer-guidata dei terzi molari.

**13.00/14.00 Pranzo**

**14.00/15.00**

La chirurgia degli ottavi complessi – Clinical case presentation

**15.00/16.00**

Esercitazione pratica su modello animale.

*Nel rispetto del regolamento ECM i Crediti Formativi verranno rilasciati al partecipante che avrà partecipato ad almeno il 90% del programma formativo, e risposto esattamente ad almeno il 75% del test di verifica dell'apprendimento da compilare on-line entro 3 giorni dalla chiusura dell'evento.*



## RELATORI



### Dott. JASON MOTTA JONES

Attualmente Responsabile del Reparto di Chirurgia Orale presso Humanitas Dental Center (Humanitas Research Hospital) Dal 2004 ad ottobre 2017 Responsabile del Reparto di Chirurgia Orale presso la Clinica Odontoiatrica dell' Istituto Ortopedico Galeazzi - IRCCS - Università degli Studi di Milano. Dal 2012 al 2015 Professore a contratto in chirurgia Exodontica presso la Scuola di Specializzazione in Chirurgia Odontostomatologica e di Chirurgia Maxillo Facciale Università degli studi di Milano Presidente SICOI biennio 2015-2016. Fellow dell' European Board Oral Surgery (F.E.B.O.S.) Socio Attivo della Società Italiana di Chirurgia Orale e Implantologia. Socio Attivo e Fondatore Piezosurgery Academy Vice Presidente International Piezosurgery Academy 2017-2019 Socio Fondatore e Attivo della Italian Academy of Osseointegration (IAO) Membro Commissione Albo Odontoiatri e Consigliere Ordine dei Medici Chirurghi e Odontoiatri di Milano 2015-2020.

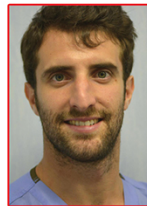

### Dott. TOMMASO GHEDINI

Il Dott. Tommaso Ghedini si è laureato in Odontoiatria e Protesi Dentaria presso l'Università degli Studi di Milano con pieni voti assoluti e lode. Specializzato presso lo stesso ateneo con lode in Chirurgia Odontostomatologica. Socio attivo della Italian Academy of Osseointegration (IAO) e membro dell'International Team for Implantology (ITI). Relatore a congressi nazionali e autore di pubblicazioni scientifiche nell'ambito della chirurgia orale. Svolge la sua attività di libero professionista in Milano e provincia. Precedentemente tutor all'interno del reparto di Chirurgia Orale presso la clinica odontoiatrica dell'Istituto Ortopedico Galeazzi - IRCCS - Università degli Studi di Milano. Attualmente vice responsabile Responsabile del Reparto di Chirurgia Orale presso Humanitas Dental Center (Humanitas Research Hospital).

### Abstract del corso:

Il presente corso offre la possibilità di affacciarsi ed approfondire una pratica chirurgica che sovente ci troviamo ad affrontare come clinici nei nostri studi. L'estrazione dei denti del giudizio può presentare delle complessità che, se non intercettate in fase diagnostica, possono creare situazioni di forte stress per l'operatore. Lo scopo del corso non è solo quello di insegnare al medico come approcciare ogni tipo di caso clinico ma soprattutto di riuscire a capire quali siano gli interventi alla propria portata. Si affronteranno temi come l'inquadramento sistemico del paziente, la preparazione del campo operatorio e la scelta dello strumentario più adeguato. Successivamente si analizzeranno le varie situazioni cliniche passando da un'attenta fase diagnostica fino alle fasi chirurgiche step by step. Sarà inoltre presente una parte pratica su modello animale per poter provare con mano la tecnica di allestimento dei lembi e delle suture.



## INFORMAZIONI GENERALI

### PROVIDER ACCREDITATO ECM

ANDI Servizi S.r.l. Unipersonale  
Autorizzazione CNFC n° 228  
www.dentistionline.it

### SEGRETERIA ORGANIZZATIVA

ANDI Lecce - Dr. Michele Benegiamo  
Via Lupiae, 31 - 73100 Lecce  
Via Marche, 65 - 73013 Galatina (Le)  
Tel. +39 333.5445194  
Mail: michelebenegiamo@hotmail.it

### QUOTA PARTECIPAZIONE

LA QUOTA DI PARTECIPAZIONE (IVA INCL.) È DI € 250

QUOTA PER I SOCI ANDI € 100

NON SOCIO ANDI ISCRITTO AD ASSOCIAZIONE I.A.O.

(ITALIAN ACADEMY OF OSSEOINTEGRATION): € 100

### MODALITÀ DI ISCRIZIONE

Compilare la scheda di adesione in ogni sua parte ed inviarla a:

Dr. Michele Benegiamo  
Via Lupiae, 31 - 73100 Lecce  
Via Marche, 65 - 73013 Galatina (Le)  
Tel. +39 333.5445194

Numero massimo partecipanti 25.

Le iscrizioni verranno accettate fino ad esaurimento dei posti disponibili secondo l'ordine di arrivo delle schede di adesione.

### INFORMATIVA ECM

Questa attività ECM è stata predisposta in accordo con le regole indicate dalla Commissione ECM mediante collaborazione tra ANDI Servizi S.r.l. Unipersonale, provider Accreditato a fornire programmi di formazione continua per la categoria professionale degli Odontoiatri, ed ANDI Sezione Provie di Lecce. Il provider si assume la responsabilità per i contenuti, la qualità e la correttezza etica di questa attività formativa.

### Acquisizione competenze:

Competenze tecnico-specialistiche:

Lo scopo del corso è solo quello di insegnare al medico come approcciare ogni tipo clinico ma soprattutto di riuscire a capire quali siano gli interventi alla propria portata. Si affronteranno temi come l'inquadramento sistemico del paziente, la preparazione del campo operatorio e la scelta dello strumentario più adeguato. Successivamente si analizzeranno le varie situazioni cliniche passando da un'attenta fase diagnostica fino alle fasi chirurgiche step by step.

### Obiettivo formativo:

Contenuti tecnico-professionali (conoscenze e competenze) specifici di ciascuna professione, di ciascuna specializzazione e di ciascuna attività ultraspecialistica, ivi incluse le malattie rare e la medicina di genere (18)

### Responsabile scientifico dell'evento:

Dott. Virginio Bobba

### PROTOCOLLO ANTI COVID 19

Per partecipare al congresso è obbligatorio:

- Prescrizione