

SCHEDA DI ISCRIZIONE

DATI PERSONALI

Nome
Cognome
Data e luogo di nascita
Indirizzo
CAP Città Provincia
E-mail
Codice Fiscale
Telefono Fax

DATI PER LA FATTURAZIONE

Ragione sociale
Indirizzo
CAP Città Provincia
Partita IVA
Codice Fiscale

ODONTOIATRA Socio ANDI Non Socio ANDI

N° Iscrizione Albo degli Odontoiatri
della Provincia di

- Libero professionista
 Professionista convenzionato
 Dipendente pubblico

MODALITÀ DI PAGAMENTO:

- On line al Provider** su www.dentistionline.it
 Bonifico Bancario al Provider
intestato a: ANDI Servizi S.r.l. Unipersonale
Farbanca - Sede di Bologna
IBAN: IT3200311002400001570012744
Causale: Cognome e Nome partecipante,
Titolo del corso, Data del corso
 Pagamento anticipato/Pagamento in sede di corso
alla Segreteria Organizzativa
Contante o Assegno non trasferibile
intestato a ANDI Servizi S.r.l. Unipersonale/ SEZIONE PROV.LE
O DIPART. REGIONALE

CONSENSO AL TRATTAMENTO DEI DATI PERSONALI

Autorizzo il trattamento dei dati personali per le finalità previste nell'informativa ex art. 13, 14 del Regolamento 679/16. Presa visione dell'Informativa Privacy su <https://www.andi.it/privacy-policy/>

Data Firma

Con la sponsorizzazione non condizionante:



In collaborazione con **ANDI Sezione Prov.le di Lecce**

LA RESTAURATIVA ADESIVA DEI SETTORI POSTERIORI: DAL RESTAURO SINGOLO ALLA RIABILITAZIONE COMPLESSA

Il corso è accreditato con 4 ECM



SABATO 14 GENNAIO 2023 - ORE 8.30

**Best Western Plus Leone di Messapia
Hotel & Conference**
SP23, 73100 Cavallino LE - 73100 - Cavallino (Le)





PROGRAMMA

8.30 REGISTRAZIONE DEI PARTECIPANTI

9.00 INIZIO LAVORI - Dott. Vincenzo Picciariello

11.00/11.30 COFFEE BREAK

11.30/13.00 Dott. Alessandro Colella

13.00/13.30 DIBATTITO E DISCUSSIONE

13.30 FINE DEI LAVORI

Nel rispetto del regolamento ECM i Crediti Formativi verranno rilasciati al partecipante che avrà partecipato ad almeno il 90% del programma formativo, e risposto esattamente ad almeno il 75% del test di verifica dell'apprendimento da compilare on-line entro 3 giorni dalla chiusura dell'evento.

Abstract:

Nel corso degli ultimi anni la Restaurativa ha assunto un ruolo sempre crescente nell'ambito delle riabilitazioni odontoiatriche. Il desiderio di essere sempre meno invasivi e la possibilità di reintervento ha fatto del composito un materiale non più di seconda scelta, meno nobile della ceramica, ma un materiale performante, duttile, di facile impiego, ideale per il piccolo restauro nei settori posteriori e utile per riabilitazioni totali come provvisorio "di lusso". Durante la giornata i relatori passeranno in rassegna le principali indicazioni all'utilizzo del composito secondo una scala crescente di complessità clinica, guidando il partecipante a una piena comprensione dei vantaggi e dei limiti del materiale. Data la trasversalità dell'argomento, proiettato all'interdisciplinarietà, la relazione è indirizzata al dentista generico, oltre che all'esperto restauratore.



RELATORI



Dott. Vincenzo Picciariello

Laureato presso il CdL di Odontoiatria e Protesi Dentaria di Bari nel 2009, frequenta il Master annuale di protesi fissa a Firenze del Dott. Dario Castellani, il Master annuale di protesi fissa a Pesaro del Dott. Mauro Fradeani

Master annuale di implantoprotesi base e avanzata tenuto dal Dott. Roberto Luongo, Master annuale di parodontologia tenuto dal Dott. Stefano Parma Benfenati. Implementa la sua formazione parodontale seguendo i corsi del dott. Giovanni Zucchelli. Frequenta il corso di protesi del Dott. Ignazio Loisulla metodica BOPT. Si perfeziona in odontoiatria conservativa diretta ed indiretta seguendo i corsi privati a Roma del Dott. Salvatore Scolavino e Dott. Gaetano Paolone. Completa la sua formazione in merito alla restaurativa estetica adesiva a Ginevra seguendo il Master di Odontoiatria Restaurativa dei settori anteriori del Dott. Didier Dietschi.

Implementa la sua formazione multidisciplinare seguendo tutti i corsi del dott. Guido Fichera con il quale ad oggi condivide il percorso clinico scientifico Socio ordinario dell'Accademia Italiana di Odontoiatria Conservativa e Restaurativa (AIC). Autore di pubblicazioni su riviste nazionali ed Internazionali.

Membro attivo di Bioemulation

Relatore a corsi e congressi nazionali ed internazionali su temi di odontoiatria adesiva. Dal 2009 svolge la libera professione a Bitonto dedicandosi prevalentemente alla chirurgia implantare, parodontale e all'odontoiatria restaurativo-protetica estetica adesiva.

Dott. Alessandro Colella

Laureato con lode e menzione di merito nel 2014 presso l'Università di Bari. Sin dall'inizio si è appassionato alla diagnosi e al recupero dei denti gravemente compromessi con tecniche chirurgiche e conservative. Nel proprio studio si occupa di Restaurativa, Protesi e Parodontologia con una predilezione per le riabilitazioni totali adesive e per l'estetica. Opinion leader e relatore in Italia e all'estero. Autore di articoli inerenti l'odontoiatria adesiva e Restaurativa. Silver Member di Style Italiano dal 2021.

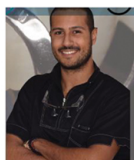

INFORMAZIONI GENERALI

PROVIDER ACCREDITATO ECM

ANDI Servizi S.r.l. Unipersonale
Autorizzazione CNFC n° 228
www.dentitionline.it

SEGRETARIA ORGANIZZATIVA

Via Lupiae, 31 - 73100 Lecce
Tel. +39 333.5445194
Via Marche, 65 - 73013 Galatina (Le)
Mail: info@odontoiatriabenegiamo.it

QUOTA PARTECIPAZIONE

QUOTA DI PARTECIPAZIONE
€235 IVA INCLUSA

GRATUITO PER I SOCI ANDI

NON SOCI ANDI UNDER 35 GRATUITO

COORDINAMENTO SCIENTIFICO

Dr. Michele Benegiamo
Dr. Francesco Gianfreda
Dr. Marco Orlando

MODALITÀ DI ISCRIZIONE

Compilare la scheda di adesione in ogni sua parte ed inviarla a:

Dr. Michele Benegiamo
Via Lupiae, 31 - 73100 Lecce Tel. +39 333.5445194
Via Marche, 65 - 73013 Galatina (Le)

Numero massimo partecipanti **85**.

Le iscrizioni verranno accettate fino ad esaurimento dei posti disponibili secondo l'ordine di arrivo delle schede di adesione.

INFORMATIVA ECM

Questa attività ECM è stata predisposta in accordo con le regole indicate dalla Commissione ECM mediante collaborazione tra ANDI Servizi S.r.l. Unipersonale, provider Accreditato a fornire programmi di formazione continua per la categoria professionale degli Odontoiatri, ed ANDI Sezione Proville di Lecce. Il provider si assume la responsabilità per i contenuti, la qualità e la correttezza etica di questa attività formativa.

Acquisizione competenze:

Competenze tecnico-specialistiche:

Durante la giornata i relatori passeranno in rassegna le principali indicazioni all'utilizzo del composito secondo una scala crescente di complessità clinica, guidando il partecipante a una piena comprensione dei vantaggi e dei limiti del materiale. Data la trasversalità dell'argomento, proiettato all'interdisciplinarietà, la relazione è indirizzata al dentista generico, oltre che all'esperto restauratore.

Obiettivo formativo:

Contenuti tecnico-professionali (conoscenze e competenze) specifici di ciascuna professione, di ciascuna specializzazione e di ciascuna attività ultraspecialistica, ivi incluse le malattie rare e la medicina di genere (18)

Responsabile scientifico dell'evento:

Dott. Bobba Virginio